



Município de Chopinzinho

ESTADO DO PARANÁ

CNPJ 76.995.414/0001-60 e-mail: prefeitura@chopinzinho.pr.gov.br
 Telefone: (46) 3242-8600 Rua Miguel Procópio Kurpel, 3811, Bairro São Miguel
 85.560-000 CHOPINZINHO PARANÁ

30	12000 SMVSU	FIAT UNO MILLE FIRE FLEX - AMX 4103 - 2005 / 2006 - RENAVAM 00859600360 - Faixa IPVA 10262700	R\$ 165,80	R\$ 4.229,75	R\$ 1.812,75	R\$ 6.042,50	R\$ 604,25
31	78790 SMVSU	FIAT UNO MILLE FIRE FLEX - AND 4912 - 2005 / 2006 - RENAVAM 00866100270 - Faixa IPVA 10262700	R\$ 165,80	R\$ 4.229,75	R\$ 1.812,75	R\$ 6.042,50	R\$ 604,25
VALORES TOTAIS DEFINIDOS PARA A MANUTENÇÃO DOS VEÍCULO DO LOTE 3 - R\$				R\$ 359.375,45	R\$ 154.018,05	R\$ 513.393,50	R\$ 51.339,35
PERCENTUAL DE DESCONTO OFERTADO PELA EMPRESA %						31	

LOTE 4 - VEÍCULOS DE PORTE LEVE (GASOLINA E ÁLCOOL) - MARCA FORD - EXCLUSIVA PARA ME E EPP							
ITEM	CÓDIGO PATRIM.	VEÍCULOS MARCA/MODELO - PLACA - ANO DE FABRICAÇÃO	VALOR DEFINIDO PARA PAGAMENTO DA HORA TRABALHADA R\$	VALOR TOTAL DEFINIDO POR VEÍCULO PARA A AQUISIÇÃO DAS PEÇAS R\$ 70%	VALOR TOTAL DEFINIDO POR VEÍCULO PARA A CONTRATAÇÃO DA MÃO DE OBRA R\$ 30%	VALOR TOTAL DEFINIDO POR VEÍCULO PARA A MANUTENÇÃO R\$ 100%	VALOR LIMITE ESTIPULADO POR VEÍCULO PARA SUBCONTRATAÇÃO R\$ 10%
1	84845 SMAPMA	FORD ECOSPORT XL 1.6 - ARP 6D86 - 2009 - RENAVAM 00158357213 - Faixa IPVA 20361300	R\$ 165,80	R\$ 9.972,90	R\$ 4.274,10	R\$ 14.247,00	R\$ 1.424,70
VALORES TOTAIS DEFINIDOS PARA A MANUTENÇÃO DOS VEÍCULO DO LOTE 4 - R\$				R\$ 9.972,90	R\$ 4.274,10	R\$ 14.247,00	R\$ 1.424,70
PERCENTUAL DE DESCONTO OFERTADO PELA EMPRESA %						31	

LOTE 6 - VEÍCULOS DE PORTE LEVE (GASOLINA E ÁLCOOL) - MARCA JEEP - EXCLUSIVA PARA ME E EPP							
ITEM	CÓDIGO PATRIM.	VEÍCULOS MARCA/MODELO - PLACA - ANO DE FABRICAÇÃO	VALOR DEFINIDO PARA PAGAMENTO DA HORA TRABALHADA R\$	VALOR TOTAL DEFINIDO POR VEÍCULO PARA A AQUISIÇÃO DAS PEÇAS R\$ 70%	VALOR TOTAL DEFINIDO POR VEÍCULO PARA A CONTRATAÇÃO DA MÃO DE OBRA R\$ 30%	VALOR TOTAL DEFINIDO POR VEÍCULO PARA A MANUTENÇÃO R\$ 100%	VALOR LIMITE ESTIPULADO POR VEÍCULO PARA SUBCONTRATAÇÃO R\$ 10%
1	82563 SMAS	JEEP RENEGADE - RHH 7G16 - 2021 - RENAVAM 01266228044 - Faixa IPVA 22601300	R\$ 165,80	R\$ 30.619,40	R\$ 13.122,60	R\$ 43.742,00	R\$ 4.374,20
VALORES TOTAIS DEFINIDOS PARA A MANUTENÇÃO DOS VEÍCULO DO LOTE 6 - R\$				R\$ 30.619,40	R\$ 13.122,60	R\$ 43.742,00	R\$ 4.374,20
PERCENTUAL DE DESCONTO OFERTADO PELA EMPRESA %						21	

VALOR TOTAL DEFINIDO PARA CONTRATAÇÃO R\$	R\$ 824.586,00
--	-----------------------

CLÁUSULA TERCEIRA – VIGÊNCIA

3.1 Esta Ata de Registro de Preços, documento vinculante para o Contratado, terá a vigência de 1 (um) ano, podendo este prazo ser prorrogado uma vez, por igual período, desde que demonstrada a vantajosidade, com efeitos a contar da publicação do extrato da ata no Diário Oficial do Município.

3.2 No ato de prorrogação da vigência da ata de registro de preços poderá haver a renovação dos quantitativos registrados, até o limite do quantitativo original.

3.3 O ato de prorrogação da vigência da ata deverá indicar expressamente o prazo de prorrogação e o quantitativo renovado.

Categoria: Minuta de Pregão Eletrônico.

Objeto: Para registro de preços para futura e eventual aquisição de bens, **SEM** objeto definido.

Versão Atualizada: 18/12/2023.

SITUAÇÃO LEGAL

Placa: **TBB4C23**

São Mateus do Sul/PR

Chassi: 62197

2025/2025

VW/SAVEIRO CS RB MF

Cor: Branca

Licenciamento: Até 30 de Junho

Referência: junho de 2025

quinta-feira, 5 de junho de 2025 14:34

VW - VolksWagen

R\$ 113.471,00

Saveiro Extreme 1.6 Flex 16V CD

005546-8

2025 Gasolina

VW - VolksWagen

R\$ 88.761,00

Saveiro Robust 1.6 Total Flex 16V

005538-7

2025 Gasolina

VW - VolksWagen

R\$ 96.452,00

Saveiro Robust 1.6 Total Flex 16V CD

005537-9

2025 Gasolina

VW - VolksWagen

R\$ 99.956,00

Saveiro Trendline 1.6 Total Flex 16V

005531-0

2025 Gasolina

SITUAÇÃO LEGAL

Placa: **TAX4D68**

São Mateus do Sul/PR

Chassi: 32981

2024/2025

FIAT/STRADA FREEDOM CD13

Cor: Branca

Licenciamento: Até 31 de Outubro

Referência: junho de 2025

quinta-feira, 5 de junho de 2025 14:31

Fiat

R\$ 102.110,00

Strada Freedom 1.3 Flex 8V CS Plus

001527-0

2025 Gasolina

Fiat

R\$ 111.977,00

Strada Freedom 1.3 Flex 8V CD

001530-0

2025 Gasolina

SITUAÇÃO LEGAL

000076

Placa: **SET3J93** Marquinho/PR
Chassi: 67416 2023/2024
RENAULT/Master FL2 VRIOA
Cor: BRANCA
Licenciamento: Até 30 de Junho
Referência: junho de 2025
quinta-feira, 5 de junho de 2025 14:30

Renault R\$ 192.023,00
Master 2.3 dCi Chassi 16V Diesel
025195-0 2024 Diesel

Renault R\$ 275.625,00
Master 2.3 dCi Executive Longo 16L Dies
025205-0 2024 Diesel

Renault R\$ 233.031,00
Master 2.3 dCi Extra F.Vitre 16V Diesel
025201-8 2024 Diesel

Renault R\$ 225.144,00
Master 2.3 dCi Extra Furgão 16V Diesel
025198-4 2024 Diesel

Renault R\$ 211.082,00
Master 2.3 dCi Extra Pro 16V Diesel
025316-2 2024 Diesel

Renault R\$ 203.969,00
Master 2.3 dCi Furgão 16V Diesel
025196-8 2024 Diesel

Renault R\$ 212.015,00
Master 2.3 dCi Grand Furgão16V Diesel
025197-6 2024 Diesel

Renault R\$ 205.451,00
Master 2.3 dCi Grand Pro 16V Diesel
025315-4 2024 Diesel

Renault R\$ 194.303,00

SITUAÇÃO LEGAL

000077

Placa: **TAW7G09** Marquinho/PR
Chassi: 13607 2023/2024
FORD/TRANSIT TCA MIC
Cor: Branca
Licenciamento: Até 30 de Novembro
Referência: junho de 2025
quinta-feira, 5 de junho de 2025 14:29

Ford R\$ 227.893,00
TRANSIT Chassi 350E 2.0 EcoBlue Diesel
003503-3 2024 Diesel

Ford R\$ 223.026,00
TRANSIT Chassi 470E 2.0 EcoBlue Diesel
003504-1 2024 Diesel

Ford R\$ 233.838,00
TRANSIT Furgão 2.0 Longo Turbo Die Aut.
003494-0 2024 Diesel

Ford R\$ 229.962,00
TRANSIT Furgão 2.0 Longo Turbo Diesel
003488-6 2024 Diesel

Ford R\$ 228.445,00
TRANSIT Furgão 2.0 Medio Turbo Diesel
003487-8 2024 Diesel

Ford R\$ 277.532,00
TRANSIT Minibus 15 Lug. 2.0 16V Die Aut.
003491-6 2024 Diesel

Ford R\$ 282.869,00
TRANSIT Minibus 15 Lug. 2.0 16V Diesel
003483-5 2024 Diesel

Ford R\$ 313.525,00
TRANSIT Minibus 18 Lug. 2.0 16V Die Aut.
003492-4 2024 Diesel

Ford R\$ 305.662,00
TRANSIT Minibus 18 Lug. 2.0 16V Diesel
003484-3 2024 Diesel

Ford R\$ 265.450,00
TRANSIT Minibus Vidrada 2.0 16V Die Aut.
003493-2 2024 Diesel

Ford R\$ 253.099,00

SITUAÇÃO LEGAL

Placa: **AMK9740**

MARQUINHO/PR

Chassi: 30595

2004/2005

FIAT/Palio Weekend ELX Flex

Cor: Branca

Licenciamento: Até 15 de Dezembro

Referência: junho de 2025

quinta-feira, 5 de junho de 2025 14:27

Fiat

R\$ 21.676,00

Palio Weekend ELX 1.3 mpi Flex 8V 4p

001214-9

2005 Gasolina

SITUAÇÃO LEGAL

Placa: **SDS5C66** Marquinho/PR
 Chassi: 13464 2022/2022
 MERCEDES-BENZ/416 INOVA BUS
 Cor: Branca
 Licenciamento: Até 31 de Agosto
 Referência: junho de 2025
 quinta-feira, 5 de junho de 2025 14:23

Mercedes-Benz R\$ 243.438,00
Sprinter 416 Chassi Longo T.B. 2.2 Dies.
 021427-2 2022 Diesel

Mercedes-Benz R\$ 315.608,00
Sprinter 416 F. Vidrado E.L T.A. 2.2 Die
 021444-2 2022 Diesel

Mercedes-Benz R\$ 262.034,00
Sprinter 416 F. Vidrado L. T.A. 2.2 Die.
 021445-0 2022 Diesel

Mercedes-Benz R\$ 216.948,00
Sprinter 416 Furgão Curto T.B. 2.2 Dies.
 021433-7 2022 Diesel

Mercedes-Benz R\$ 235.281,00
Sprinter 416 Furgão E.L. T. A. 2.2 Dies.
 021434-5 2022 Diesel

Mercedes-Benz R\$ 214.828,00
Sprinter 416 Furgão Longo T.A. 2.2 Dies.
 021431-0 2022 Diesel

Mercedes-Benz R\$ 235.920,00
Sprinter 416 Furgão Longo T.B. 2.2 Dies.
 021432-9 2022 Diesel

Mercedes-Benz R\$ 292.391,00
Sprinter 416 VAN L. T.A. 10L 2.2 Diesel
 021421-3 2022 Diesel

Mercedes-Benz R\$ 260.771,00
Sprinter 416 VAN L. T.A. 16L 2.2 Diesel
 021422-1 2022 Diesel

Mercedes-Benz R\$ 259.371,00
Sprinter 416 VAN L. T.B. 10L 2.2 Diesel
 021420-5 2022 Diesel

Mercedes-Benz R\$ 258.070,00

SITUAÇÃO LEGAL

Placa: **SDP2H79**

Marquinho/PR

2021/2021

Chassi: 05149

FIAT/SIENA 1.4

Cor: Branca

Licenciamento: Até 30 de Novembro

Referência: junho de 2025

quinta-feira, 5 de junho de 2025 14:22

Fiat

R\$ 55.585,00

Grand Siena 1.4 EVO Flex 8V 4p

001532-6

2021 Gasolina

Fiat

R\$ 54.385,00

Grand Siena ATTRAC. 1.4 EVO F.Flex 8V

001378-1

2021 Gasolina

SITUAÇÃO LEGAL

000081

Placa: **RHY2F89** Marquinho/PR
Chassi: 09199 2022/2022
HYUNDAI/HB20 10M VISION
Cor: Branca
Licenciamento: Até 30 de Novembro
Referência: junho de 2025
quinta-feira, 5 de junho de 2025 14:21

Hyundai HB20 Vision 1.0 Flex 12V Mec. 015168-8	R\$ 62.083,00 2022 Gasolina
Hyundai HB20 Vision 1.0 TB Flex 12V Aut. 015210-2	R\$ 72.328,00 2022 Gasolina
Hyundai HB20 Vision 1.6 Flex 16V Aut 015166-1	R\$ 73.275,00 2022 Gasolina
Hyundai HB20 Vision 1.6 Flex 16V Mec. 015169-6	R\$ 68.926,00 2022 Gasolina
Hyundai HB20 Vision Bluelink 1.6 Flex 16V Aut. 015197-1	R\$ 71.508,00 2022 Gasolina
Hyundai HB20 Vision Bluelink 1.6 Flex 16V Mec. 015198-0	R\$ 65.620,00 2022 Gasolina
Hyundai HB20S Vision 1.0 Flex 12V Mec. 015174-2	R\$ 65.071,00 2022 Gasolina
Hyundai HB20S Vision 1.0 TB Flex 12V Aut. 015211-0	R\$ 73.394,00 2022 Gasolina
Hyundai HB20S Vision 1.6 Flex 16V Aut. 015173-4	R\$ 76.496,00 2022 Gasolina
Hyundai HB20S Vision 1.6 Flex 16V Mec. 015177-7	R\$ 68.691,00 2022 Gasolina
Hyundai HB20S Vision Bluelink 1.6 Flex 16V Aut. 015195-5	R\$ 76.021,00 2022 Gasolina
Hyundai HB20S Vision Bluelink 1.6 Flex 16V Mec. 015196-3	R\$ 57.401,00 2022 Gasolina
Hyundai HB20X Vision 1.6 Flex 16V Aut. 015185-8	R\$ 77.517,00 2022 Gasolina

SITUAÇÃO LEGAL

Placa: **RHV9D76**

Chassi: 02119

FIAT/STRADA ENDURANCE CS

Cor: Branca

Licenciamento: Até 31 de Agosto

Referência: junho de 2025

quinta-feira, 5 de junho de 2025 14:20

Marquinho/PR

2022/2022

Fiat

R\$ 71.419,00

Strada Endurance 1.4 Flex 8V CS Plus

001526-1

2022 Gasolina

SITUAÇÃO LEGAL

Placa: **RHV6F84**

Marquinho/PR

Chassi: 02047

2022/2022

FIAT/STRADA ENDURANCE CS

Cor: Branca

Licenciamento: Até 31 de Julho

Referência: junho de 2025

quinta-feira, 5 de junho de 2025 14:19

Fiat

R\$ 71.419,00

Strada Endurance 1.4 Flex 8V CS Plus

001526-1

2022 Gasolina

SITUAÇÃO LEGAL

Placa: **RHU7D64** Marquinho/PR
Chassi: 98049 2021/2022

VW/GOL 1.0L MC4

Cor: Branca

Licenciamento: Até 31 de Julho

Referência: junho de 2025

quinta-feira, 5 de junho de 2025 14:18

VW - VolksWagen

Gol 1.0 Flex 12V 5p

005490-9

R\$ 52.395,00

2022 Gasolina

VW - VolksWagen

Gol 1.6 MSI Flex 16V 5p Aut.

005502-6

R\$ 59.026,00

2022 Gasolina

VW - VolksWagen

Gol 1.6 MSI Flex 8V 5p

005491-7

R\$ 57.172,00

2022 Gasolina

SITUAÇÃO LEGAL

Placa: **BES6B41**

Chassi: 93021

VW/GOL 1.0L MC4

Cor: Branca

Licenciamento: Até 30 de Abril

Referência: junho de 2025

quinta-feira, 5 de junho de 2025 14:18

Marquinho/PR

2020/2021

VW - VolksWagen

Gol 1.0 Flex 12V 5p

005490-9

R\$ 49.461,00

2021 Gasolina

VW - VolksWagen

Gol 1.6 MSI Flex 16V 5p Aut.

005502-6

R\$ 57.321,00

2021 Gasolina

VW - VolksWagen

Gol 1.6 MSI Flex 8V 5p

005491-7

R\$ 53.550,00

2021 Gasolina

SITUAÇÃO LEGAL

Placa: **RHQ1179**

Marquinho/PR

Chassi: 51434

2021/2022

FIAT/STRADA ENDURANCE CS

Cor: Branca

Licenciamento: Até 30 de Novembro

Referência: junho de 2025

quinta-feira, 5 de junho de 2025 14:17

Fiat

R\$ 71.419,00

Strada Endurance 1.4 Flex 8V CS Plus

001526-1

2022 Gasolina

SITUAÇÃO LEGAL

Placa: **RHQ1182**

Chassi: 56904

VW/GOL 1.0L MC4

Cor: Branca

Licenciamento: Até 31 de Maio

Referência: junho de 2025

quinta-feira, 5 de junho de 2025 14:16

Marquinho/PR

2021/2022

VW - VolksWagen

Gol 1.0 Flex 12V 5p

005490-9

R\$ 52.395,00

2022 Gasolina

VW - VolksWagen

Gol 1.6 MSI Flex 16V 5p Aut.

005502-6

R\$ 59.026,00

2022 Gasolina

VW - VolksWagen

Gol 1.6 MSI Flex 8V 5p

005491-7

R\$ 57.172,00

2022 Gasolina

SITUAÇÃO LEGAL

Placa: **RHE9C50** Marquinho/PR
 Chassi: 99212 2021/2022
 MERCEDES-BENZ/416 TAKO 20P
 Cor: Branca
 Licenciamento: Até 15 de Dezembro
 Referência: junho de 2025
 quinta-feira, 5 de junho de 2025 14:08

Mercedes-Benz **R\$ 243.438,00**
Sprinter 416 Chassi Longo T.B. 2.2 Dies.
 021427-2 2022 Diesel

Mercedes-Benz **R\$ 315.608,00**
Sprinter 416 F. Vidrado E.L T.A. 2.2 Die
 021444-2 2022 Diesel

Mercedes-Benz **R\$ 262.034,00**
Sprinter 416 F. Vidrado L. T.A. 2.2 Die.
 021445-0 2022 Diesel

Mercedes-Benz **R\$ 216.948,00**
Sprinter 416 Furgão Curto T.B. 2.2 Dies.
 021433-7 2022 Diesel

Mercedes-Benz **R\$ 235.281,00**
Sprinter 416 Furgão E.L. T. A. 2.2 Dies.
 021434-5 2022 Diesel

Mercedes-Benz **R\$ 214.828,00**
Sprinter 416 Furgão Longo T.A. 2.2 Dies.
 021431-0 2022 Diesel

Mercedes-Benz **R\$ 235.920,00**
Sprinter 416 Furgão Longo T.B. 2.2 Dies.
 021432-9 2022 Diesel

Mercedes-Benz **R\$ 292.391,00**
Sprinter 416 VAN L. T.A. 10L 2.2 Diesel
 021421-3 2022 Diesel

Mercedes-Benz **R\$ 260.771,00**
Sprinter 416 VAN L. T.A. 16L 2.2 Diesel
 021422-1 2022 Diesel

Mercedes-Benz **R\$ 259.371,00**
Sprinter 416 VAN L. T.B. 10L 2.2 Diesel
 021420-5 2022 Diesel

Mercedes-Benz **R\$ 259.070,00**

SITUAÇÃO LEGAL

Placa: **AKE9082**

Chassi: 23804

VW/GOL 1.6

Cor: Branca

Licenciamento: Até 31 de Maio

Referência: junho de 2025

quinta-feira, 5 de junho de 2025 14:07

CURITIBA/PR

2002/2002

VW - VolksWagen

Gol 1.6 Mi/ 1.6i 2p

005078-4

R\$ 14.033,00

2002 Gasolina

VW - VolksWagen

Gol 1.6 Mi/ Power 1.6 Mi 4p

005124-1

R\$ 14.379,00

2002 Gasolina

VW - VolksWagen

Gol City 1.6 Mi 8V 4p

005182-9

R\$ 13.187,00

2002 Gasolina

SITUAÇÃO LEGAL

Placa: **BCA1378**

Marquinho/PR

Chassi: 16586

2018/2018

VW/Gol Trendline

Cor: Branca

Licenciamento: Até 31 de Outubro

Referência: junho de 2025

quinta-feira, 5 de junho de 2025 14:06

VW - VolksWagen

R\$ 42.788,00

Gol Trendline 1.0 T.Flex 12V 5p

005455-0

2018 Gasolina

VW - VolksWagen

R\$ 44.777,00

Gol Trendline 1.6 T.Flex 8V 5p

005397-0

2018 Gasolina

SITUAÇÃO LEGAL

Placa: **AUD8263**

MARQUINHO/PR

Chassi: 20238

2011/2011

YAMAHA/XTZ 125 K

Cor: Azul

Licenciamento: Até 30 de Junho

Referência: junho de 2025

domingo, 01 de junho de 2025 21:41

YAMAHA

R\$ 7.782,00

XTZ 125 K

827046-5

2011 Gasolina

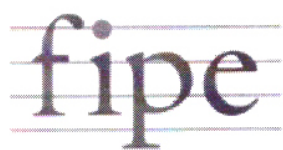
[Imprimir](#)

Fundação Instituto de
Pesquisas Econômicas

Preço Médio de Veículos - Consulta de Caminhões e Micro-Ônibus - Pesquisa comum - FIPE

●

Mês de referência:	janeiro de 2026
Código Fipe:	508097-5
Marca:	MARCOPOLO
Modelo:	VOLARE ATT. 8 LONGO FRETAMENTO (die)(E6)
Ano Modelo:	2025 Diesel
Autenticação	x2wdhgdkp2dy1
Data da consulta	quarta-feira, 28 de janeiro de 2026 14:48
Preço Médio	R\$ 495.999,00

Notícias FIPE

Tabela FIPE » Caminhões » Volvo » VM 290 6x4 2p (diesel) (E6) » 2025

Placa FIPE

Volvo VM 290 6x4 2p (diesel) (E6) 2025

FIPE por FIPE

Consulte aqui todos os preços atualizados recentemente em Janeiro de 2026 da Tabela FIPE para caminhões Volvo VM 290 6x4 2p (diesel) (E6) de 2025 à venda no Brasil. Pode consultar também todo o histórico de valorização e desvalorização para caminhões Volvo VM 290 6x4 2p (diesel) (E6) e comparar com o mesmo modelo de outros anos.

Crédito Auto

Faça uma Simulação do seu Crédito Auto e veja quanto pode poupar!

Anúncios Google

Não exibir mais este anúncio

Antes de? Por quê?



Volvo

Volvo VM 290 6x4 2p (diesel) (E6)

Marca:	Volvo
Modelo:	VM 290 6x4 2p (diesel) (E6)
Código FIPE:	516260-2
Ano:	2025
Referência FIPE:	Janeiro 2026
Autenticação:	0h12gglib0sdy1
Preço:	R\$ 560.122,00

Valor atual em Janeiro de 2026

R\$ 560.122,00

Simular financiamento de R\$ 560.122,00



Pesquise seu veículo na FIPE:

MELHORADO PELO: Google

Tabela FIPE caminhões

Marcas mais procuradas



Mercedes-Benz



Volkswagen



SCANIA

IVECO





DETRAN - PR

CERTIFICADO DE REGISTRO E LICENCIAMENTO DE VEÍCULO - DIGITAL

CÓDIGO RENAVAM

01316251931

PLACA

SDS5C66

EXERCÍCIO

2024

ANO FABRICAÇÃO

2022

ANO MODELO

2022

NÚMERO DO CRV

223489198077



Valide este QRCode com app Vio

CÓDIGO DE SEGURANÇA DO CLA

76086888557

CAT

MARCA / MODELO / VERSÃO

I/M.BENZ 416 INOVA BUS

ESPÉCIE / TIPO

PASSAGEIRO MICROONIBUS

PLACA ANTERIOR / UF

*****/**

CHASSI

8AC907643NE213464

COR PREDOMINANTE

BRANCA

COMBUSTÍVEL

DIESEL

Documento emitido por DETRAN PR (11DE25170338FA9EAAB8) em 11/09/2025 às 14:56:10.

OBSERVAÇÕES DO VEÍCULO

SEM OBSERVAÇÕES

MENSAGENS SENATRAN

Você Sabia?

Na Carteira Digital de Trânsito - CDT, você tem acesso ao CRLV, à CNH e ainda ganha desconto de 40% nas infrações, além de muitos outros serviços de trânsito, sem nenhum custo!

Leia o QR Code e baixe agora.



CATEGORIA

OFICIAL

CAPACIDADE

.

POTÊNCIA/CILINDRADA

163CV/****

PESO BRUTO TOTAL

4.1

MOTOR

651958W0135481

CMT

6.1

EIXOS

2

LOTAÇÃO

16P

CARROCERIA

NÃO APLICAVEL

NOME

PREFEITURA MUNICIPAL DE MARQUINHO

CPF / CNPJ

01.612.552/0001-13

LOCAL

MARQUINHO PR

DATA

11/03/2024

ASSINADO DIGITALMENTE PELO DETRAN

DADOS DO SEGURO DPVAT

CAT. TARIF

*

DATA DE QUITAÇÃO

*

PAGAMENTO

COTA ÚNICA

PARCELADO

REPASSE OBRIGATÓRIO AO FUNDO NACIONAL DE SAÚDE (R\$)

*

CUSTO DO BILHETE (R\$)

*

CUSTO EFETIVO DO SEGURO (R\$)

*

REPASSE OBRIGATÓRIO AO DEPARTAMENTO NACIONAL DE TRÂNSITO (R\$)

*

VALOR DO IOF (R\$)

*

VALOR TOTAL A SER PAGO PELO SEGURADO (R\$)

*

INFORMAÇÕES DO SEGURO DPVAT

Placa: **BDI8167**
Chassi: 61760
MARCOPOLO/VOLARE V8L EO
Cor: Amarela
Licenciamento: Até 30 de Setembro
Referência: junho de 2025
quinta-feira, 5 de junho de 2025 14:38

MARQUINHO/PR
2019/2020

000095

MARCOPOLO **R\$ 450.448,00**
VOLARE ESCOLAR V8L 4x4 (diesel)(E5)
508039-8 2020 Diesel

MARCOPOLO **R\$ 332.314,00**
VOLARE ESCOLAR V8L CURTO (diesel)(E5)
508036-3 2020 Diesel

MARCOPOLO **R\$ 334.849,00**
VOLARE ESCOLAR V8L LONGO (diesel)(E5)
508038-0 2020 Diesel

MARCOPOLO **R\$ 333.604,00**
VOLARE ESCOLAR V8L MÉDIO (diesel)(E5)
508037-1 2020 Diesel

MARCOPOLO **R\$ 380.956,00**
VOLARE EXECUTIVO V8L CURTO (diesel)(E5)
508057-6 2020 Diesel

MARCOPOLO **R\$ 382.829,00**
VOLARE EXECUTIVO V8L MÉDIO (diesel)(E5)
508058-4 2020 Diesel

MARCOPOLO **R\$ 381.539,00**
VOLARE FRETAMENTO RURAL V8L (die.)(E5)
508049-5 2020 Diesel

MARCOPOLO **R\$ 456.339,00**
VOLARE FRETAMENTO V8L 4x4 (diesel)(E5)
508050-9 2020 Diesel

MARCOPOLO **R\$ 348.633,00**
VOLARE FRETAMENTO V8L CURTO (diesel)(E5)
508046-0 2020 Diesel

MARCOPOLO **R\$ 381.839,00**
VOLARE FRETAMENTO V8L LONGO (diesel)(E5)
508048-7 2020 Diesel

MARCOPOLO **R\$ 350.445,00**
VOLARE FRETAMENTO V8L MÉDIO (diesel)(E5)
508047-9 2020 Diesel

MARCOPOLO **R\$ 304.048,00**

SITUAÇÃO LEGAL

Placa: **OYBOI20**

Chassi: 83078

VOLVO/VM 270 6x4

Cor: Branca

Licenciamento: Até 15 de setembro

Referência: junho de 2025

quinta-feira, 5 de junho de 2025 14:52

Palmas/TO

2022/2022

VOLVO

VM 270 6x4 2p (diesel) (E5)

516140-1

R\$ 399.084,00

2022 Diesel

SITUAÇÃO LEGAL

000097

Placa: **RWR3C45** Barcarena/PA
Chassi: 48294 2021/2022
IVECO/TECTOR 260E30ID
Cor: Branca
Licenciamento: Até 31 de Agosto
Referência: junho de 2025
quinta-feira, 5 de junho de 2025 14:51

IVECO **R\$ 283.588,00**
TECTOR 11-190 4x2 (diesel)(E5)
506161-0 2022 Diesel

IVECO **R\$ 270.049,00**
TECTOR 150E21 ATTACK ECO. 4x2(dies.)(E5)
506143-1 2022 Diesel

IVECO **R\$ 279.851,00**
TECTOR 170E21 ATTACK 4x2 2p (dies.)(E5)
506147-4 2022 Diesel

IVECO **R\$ 321.107,00**
TECTOR 170E28 ATTACK 4x2 2p (diesel)(E5)
506171-7 2022 Diesel

IVECO **R\$ 281.399,00**
TECTOR 17-280 4x2 (diesel)(E5)
506162-8 2022 Diesel

IVECO **R\$ 330.282,00**
TECTOR 17-300 4x2 (diesel)(E5)
506163-6 2022 Diesel

IVECO **R\$ 334.842,00**
TECTOR 17-300T 4x2 (diesel)(E5)
506166-0 2022 Diesel

IVECO **R\$ 352.573,00**
TECTOR 24-280 6x2 (diesel)(E5)
506164-4 2022 Diesel

IVECO **R\$ 351.010,00**
TECTOR 24-300 6x2 (diesel)(E5)
506165-2 2022 Diesel

IVECO **R\$ 388.854,00**
TECTOR 260E30 6x4 2p (diesel)(E5)
506150-4 2022 Diesel

IVECO **R\$ 352.301,00**
TECTOR 31-280 8x2 (diesel)(E5)
506169-5 2022 Diesel

IVECO **R\$ 434.344,00**
TECTOR 31-300 8x2 (diesel)(E5)
506167-9 2022 Diesel

SITUAÇÃO LEGAL

Placa: **RNZ4D87**

Chassi: 32402

VOLKSWAGEN/11-180 DRC 4X2

Cor: Branca

Licenciamento: Até 30 de Setembro

Referência: junho de 2025

quinta-feira, 5 de junho de 2025 14:48

Marquinho/PR

2020/2021

VOLKSWAGEN

R\$ 316.795,00

11-180 Delivery 2p (diesel)(E5)

515166-0

2021 Diesel

VOLKSWAGEN

R\$ 340.112,00

17-260 E Constel. 4x2 2p (diesel) (E5)

515173-2

2021 Diesel

VOLKSWAGEN

R\$ 225.084,00

6-170 Delivery 4x2 2p (diesel)(E6)

515184-8

2021 Diesel

SITUAÇÃO LEGAL

Placa: **BAU6337**

CURITIBA/PR

Chassi: 98017

2016/2017

FORD/CARGO 2629 6X4

Cor: Branca

Licenciamento: Até 30 de Setembro

Referência: junho de 2025

quinta-feira, 5 de junho de 2025 14:48

FORD

R\$ 319.262,00

CARGO 2629 E 6x4 Turbo 2p (diesel)(E5)

504143-0

2017 Diesel

SITUAÇÃO LEGAL

Placa: **BBX4732**

MARQUINHO/PR

Chassi: 44478

2017/2018

FORD/CARGO 816

Cor: Branca

Licenciamento: Até 31 de Maio

Referência: junho de 2025

quinta-feira, 5 de junho de 2025 14:47

FORD

R\$ 237.296,00

CARGO 816 E/816 S Turbo 2p (diesel)(E5)

504134-1

2018 Diesel

SITUAÇÃO LEGAL

Placa: **AYN7634**

MARQUINHO/PR

Chassi: 65235

2014/2014

FORD/CARGO 1319

Cor: Azul

Licenciamento: Até 31 de Julho

Referência: junho de 2025

quinta-feira, 5 de junho de 2025 14:46

FORD

R\$ 202.933,00

CARGO 1319 E Turbo 2p (diesel)(E5)

504135-0

2014 Diesel

SITUAÇÃO LEGAL

Placa: **AYI6870**

MARQUINHO/PR

Chassi: 55027

2014/2014

MERCEDES-BENZ/Atron 2729 K 6X4

Cor: Branca

Licenciamento: Até 15 de Dezembro

Referência: junho de 2025

quinta-feira, 5 de junho de 2025 14:45

MERCEDES-BENZ

R\$ 235.955,00

Atron 2729 K 6x4 2p (diesel) (E5)

509289-2

2014 Diesel

SITUAÇÃO LEGAL

Placa: **AWF4651**

MARQUINHO/PR

Chassi: 50027

2012/2012

MERCEDES-BENZ/Atego 2426

Cor: Vermelha

Licenciamento: Até 30 de Abril

Referência: junho de 2025

quinta-feira, 5 de junho de 2025 14:45

MERCEDES-BENZ

R\$ 266.254,00

Atego 2426 6x2 2p (diesel) (E5)

509284-1

2012 Diesel

SITUAÇÃO LEGAL

Placa: **SDS5B50** Marquinho/PR
Chassi: 67662 2022/2022
MARCOPOLO/VOLARE VBL ON
Cor: Prata
Licenciamento: Até 15 de Dezembro
Referência: junho de 2025
quinta-feira, 5 de junho de 2025 14:43

MARCOPOLO R\$ 511.323,00
VOLARE ESCOLAR VBL 4x4 (diesel)(E5)
508039-8 2022 Diesel

MARCOPOLO R\$ 387.807,00
VOLARE ESCOLAR VBL CURTO (diesel)(E5)
508036-3 2022 Diesel

MARCOPOLO R\$ 390.814,00
VOLARE ESCOLAR VBL LONGO (diesel)(E5)
508038-0 2022 Diesel

MARCOPOLO R\$ 389.842,00
VOLARE ESCOLAR VBL MÉDIO (diesel)(E5)
508037-1 2022 Diesel

MARCOPOLO R\$ 444.515,00
VOLARE EXECUTIVO VBL CURTO (diesel)(E5)
508057-6 2022 Diesel

MARCOPOLO R\$ 445.619,00
VOLARE EXECUTIVO VBL MÉDIO (diesel)(E5)
508058-4 2022 Diesel

MARCOPOLO R\$ 444.696,00
VOLARE FRETAMENTO RURAL VBL (die.)(E5)
508049-5 2022 Diesel

MARCOPOLO R\$ 519.119,00
VOLARE FRETAMENTO VBL 4x4 (diesel)(E5)
508050-9 2022 Diesel

MARCOPOLO R\$ 409.162,00
VOLARE FRETAMENTO VBL CURTO (diesel)(E5)
508046-0 2022 Diesel

MARCOPOLO R\$ 445.047,00
VOLARE FRETAMENTO VBL LONGO (diesel)(E5)
508048-7 2022 Diesel

MARCOPOLO R\$ 411.071,00
VOLARE FRETAMENTO VBL MÉDIO (diesel)(E5)
508047-9 2022 Diesel

MARCOPOLO R\$ 449.880,00
VOLARE FURGÃO VBL 4x4 (diesel)(E5)
508068-1 2022 Diesel

MARCOPOLO R\$ 357.425,00
VOLARE FURGÃO VBL CURTO (diesel)(E5)
508066-5 2022 Diesel

SITUAÇÃO LEGAL

Placa: **BCV4J96**

Marquinho/PR

Chassi: 11635

2018/2019

VOLKSWAGEN/15-190 EOD E.HD ORE

Cor: AMARELA

Licenciamento: Até 31 de Agosto

Referência: junho de 2025

quinta-feira, 5 de junho de 2025 14:41

VOLKSWAGEN

R\$ 271.189,00

15-190 E Constellation 2p (diesel)(E5)

515134-1

2019 Diesel

VOLKSWAGEN

R\$ 240.727,00

15-190 E Worker 2p (diesel)(E5)

515151-1

2019 Diesel

SITUAÇÃO LEGAL

000106

Placa: **AYPI882** **MARQUINHO/PR**
Chassi: 51158 **2014/2014**
MARCOPOLO/VOLARE W9 ON
Cor: Prata
Licenciamento: Até 31 de Maio
Referência: junho de 2025
quinta-feira, 5 de junho de 2025 14:37

MARCOPOLO **R\$ 191.408,00**
VOLARE ESC./LOT. W9/DW9 FLY (dies.)(E5)
508016-9 **2014 Diesel**

MARCOPOLO **R\$ 186.762,00**
VOLARE ESCOLAR W9/DW9 (diesel)(E5)
508033-9 **2014 Diesel**

MARCOPOLO **R\$ 140.020,00**
VOLARE EXECUTIVE W9/DW9 FLY (diesel)(E5)
508021-5 **2014 Diesel**

MARCOPOLO **R\$ 236.399,00**
VOLARE EXECUTIVO W9/DW9 (diesel)(E5)
508054-1 **2014 Diesel**

MARCOPOLO **R\$ 196.863,00**
VOLARE FRETAMENTO W9/DW9 (diesel)(E5)
508043-6 **2014 Diesel**

MARCOPOLO **R\$ 243.026,00**
VOLARE LIMOUSINE W9/DW9 (diesel)(E5)
508059-2 **2014 Diesel**

MARCOPOLO **R\$ 196.586,00**
VOLARE LIMOUSINE W9/DW9 FLY (diesel)(E5)
508022-3 **2014 Diesel**

MARCOPOLO **R\$ 203.361,00**

SITUAÇÃO LEGAL

Placa: **AVC9456**

MARQUINHO/PR

Chassi: 34851

2011/2012

VOLKSWAGEN/15-190 EOD E.HD ORE

Cor: Amarela

Licenciamento: Até 31 de Agosto

Referência: junho de 2025

quinta-feira, 5 de junho de 2025 14:36

VOLKSWAGEN

R\$ 209.055,00

15-190 E Constellation 2p (diesel)(E5)

515134-1

2012 Diesel

SITUAÇÃO LEGAL

Placa: **AVC9457**

MARQUINHO/PR

Chassi: 35045

2011/2012

VOLKSWAGEN/15-190 EOD E.HD ORE

Cor: Amarela

Licenciamento: Até 30 de Setembro

Referência: junho de 2025

quinta-feira, 5 de junho de 2025 14:35

VOLKSWAGEN

R\$ 209.055,00

15-190 E Constellation 2p (diesel)(E5)

515134-1

2012 Diesel

Noticias FIPE

Tabela FIPE » Tratores » New Holland » TL 75 E » 2019

Placa FIPE

New Holland TL 75 E 2019

FIPE por FIPE

Consulte aqui todos os preços atualizados recentemente em Janeiro de 2026 da Tabela FIPE para tratores New Holland TL 75 E de 2019 à venda no Brasil. Pode consultar também todo o histórico de valorização e desvalorização para tratores New Holland TL 75 E e comparar com o mesmo modelo de outros anos.

Crédito Auto

Faça uma Simulação do seu Crédito Auto e veja quanto pode poupar!

← Anúncios Google

Enviar feedback

Anúncio? Por quê?



NEW HOLLAND
New Holland

New Holland TL 75 E

alta

Proteção de Alta Performance no seu cafezal.

Satra de Qualidade

Visite Site

Pesquise seu veículo na FIPE:

MELHORADO PELO Google

Tabela FIPE
carros

Marcas mais procuradas



Volkswagen



CHEVROLET



Marca:	New Holland
Modelo:	TL 75 E
Código FIPE:	103075-2
Ano:	2019
Referência FIPE:	Janeiro 2026
Autenticação:	
Preço:	R\$ 187.881,00

Valor atual em Janeiro de 2026

R\$ 187.881,00

Simular financiamento de R\$ 187.881,00

Ganhe ainda mais credibilidade

valor ROLO COMPACTAD



Entrar

Modo de IA

Tudo

Compras

Imagens

Vídeos

Shorts

Notícias

Mais ▾

Ferramentas

◆ Vista geral de IA



🔊 Ouvir

O rolo compactador XCMG XS123/XS123PD ano 2023/2023 possui valor de mercado médio entre **R\$320.000,00 e R\$ 370.000,00**, dependendo do número de horas trabalhadas e se é o modelo com kit pata (PD) ou liso. Modelos seminovos de 2023 com cerca de 650 a 1100 horas encontram-se comumente nesta faixa de preço, frequentemente equipados com cabine fechada, ar-condicionado e motor Cummins. [🔗](#)

Detalhes de Preço e Mercado (XS123 2023/2023):

- **Valor Médio:** R\$ 370.000,00 (Trucadao.com.br / MF Rural).
- **Varição:** R\$320.000,00 – R\$ 370.000,00 (anúncios variando conforme horímetro/estado).
- **Configurações:** Geralmente 4x4 (PD), equipado com motor Cummins QSB4.5 de 130 HP, cabine fechada e sistema liso/pata. [🔗](#)

Os valores citados são baseados em ofertas ativas em plataformas de máquinas pesadas e podem sofrer alterações conforme o local da venda e estado de conservação do equipamento. [🔗](#)

XCMG - Rolo Compactador - MF Rural

XCMG * Rolo Compactador XCMG XS123PD BR Ano 2023. Belo Horizonte - MG.
R\$ 370.000,00 Unidade. * ROLO COMPACTADOR XCMG, MODELO XS12...

MF Rural



Rolo Compactador XCMG XS123 2023 - OLX

01/12/2025 — 02 Rolo Compactador XCMG modelo XS123 ano 2023 Cabine fechada com ar condicionado, ano de fabricação 2022/23, tração 4X4, já...

OLX



TABELA FIPE ESCAVADEIF



Entrar

Modo de IA

Tudo

Compras

Imagens

Vídeos

Notícias

Shorts

Mais ▾

Ferramentas

◆ Vista geral de IA



🔊 Ouvir

O preço médio estimado para uma escavadeira hidráulica **XCMG XE180BR ano 2025** no mercado brasileiro, baseado em revendedoras, é de aproximadamente **R\$ 685.000,00**. Este valor reflete o custo de uma máquina nova (zero horas) em revendedores autorizados da linha amarela. [🔗](#)

- **Modelo:** XCMG XE180BR
- **Ano de Fabricação/Modelo:** 2025/2025
- **Valor Médio:** R\$ 685.000,00 (referência PopAgro) [🔗](#)

Observações:

- A Tabela FIPE tradicional foca mais em veículos leves/pesados, sendo as cotações de maquinário pesado (linha amarela) baseadas em preços de mercado, revendedoras (ex: PopAgro) e leilões.
- O valor pode variar dependendo da concessionária, impostos estaduais, inclusão de acessórios (implementos) e custos de frete.
- Recomenda-se consultar diretamente uma revenda autorizada XCMG para obter a cotação exata com os opcionais desejados.

Ficha técnica do Escavadeira XCMG XE180BR - Popagro

Preço médio R\$ 685.000 Valor médio dos equipamentos iguais a este na PopAgro.

[🔗](#) PopAgro [⋮](#)



Escavadeira XCMG XE180BR ano 2025 - PopAgro

Máquina novinha diretamente com a revendedora autorizada. ... Desejo receber novidades da PopAgro. Li e concordo com os termos de ...

[🔗](#) PopAgro [⋮](#)



ENGEPEÇAS



Engepeças Equipamentos Ltda, empresa comercial, distribuidor autorizado dos produtos **JCB para o estado do PARANÁ e SANTA CATARINA**, com sede na Rua José Semes, 17680 - Bairro Itália, São José dos Pinhais – PR, CEP 83.020-442, inscrita no CNPJ 05.063.653/0010-24, Inscrição Estadual 90799050-86, por meio desta, apresenta PROPOSTA COMERCIAL, para o fornecimento do equipamento abaixo descrito:

Produto:

01 (uma) Retroescavadeira nova, Marca JCB, Modelo **3CX Turbo 4x4**, de FABRICAÇÃO NACIONAL. **Motor da mesma marca do fabricante**, JCB, 4,4 litros, 4 cilindros turbo, MAR-1, com potência bruta de 92 HP e líquida de 88 HP a 2200 RPM. Transmissão de 4 velocidades sincronizadas à frente e a ré, inversor de direção (frente e ré) hidráulico tipo POWER SHUTTLE, tração nas 4 rodas, freio de serviço blindado a disco imerso em óleo, freio de estacionamento a disco seco, montado na entrada do diferencial traseiro, de acionamento e de mecanismo independente do freio de serviço, pneus dianteiros 12,5/80X18 10 lonas e pneus traseiros 17,5X25 12 lonas, **cabine fechada ROPS/FOPS com ar-condicionado**. Carregadeira – caçamba com capacidade de 1,1 m³, **com nivelamento automático**, altura de descarga 2,74 m. Retroescavadeira – com caçamba de 32" com capacidade de 0,26 m³, profundidade máxima de escavação de 4,54 metros, tanque de combustível de 130 litros, banco do operador com suspensão mecânica e múltiplos ajustes, com cinto de segurança. **Sistema de Monitoramento JCB LiveLink gratuito por 1 (um) ano**. Demais características standard conforme catálogo do fabricante. **Peso Operacional de 8.185Kg**.



engepecas.com.br

CURITIBA/PR
(41) 3386-8100

CASCADEL/PR
(45) 3219-3000

PORTO ALEGRE/RS
(51) 3357-7300

ITAJAÍ/SC
(47) 3241-8600

CUIABÁ/MT
(65) 3388-0100

BELO HORIZONTE/MG
(31) 3439-1800

ENGEPEÇAS

JCB

PROPOSTA COMERCIAL:

Preço Unitário de Venda 3CX 4X4, descrição acima:

R\$ 420.000,00 (Quatrocentos e vinte mil reais).

Obs.: Valores, prazos e condições sujeitos à alteração sem aviso prévio.

Classificação Fiscal do Equipamento: 8429.59.00.

Código Finame: 325.473-5.

CÓDIGO MDA: M009A209.

Prazo de Entrega: 180 (Cento e oitenta) dias, a partir da solicitação.

Local de Entrega: Pátio da Engepeças em São José dos Pinhais – PR.

Forma de Pagamento: Finame, Leasing, CDC ou outra forma de pagamento combinada antecipadamente com a Engepeças Equipamentos Ltda.

Garantia: 12 (Doze) meses, sem limite de horas, a contar da data de emissão da nota fiscal.

OBSERVAÇÃO:

A Garantia do equipamento é de fábrica e está sujeita ao **TERMO DE GARANTIA DO FÁBRICANTE JCB**, que será entregue ao cliente no momento da **ENTREGA TÉCNICA** do Equipamento (em que o cliente deverá assinar o Relatório de Entrega Técnica, para ter direito a esta Garantia).

Durante o período de garantia será concedido pelo fabricante (dentro de sua análise e autorização da garantia) sem ônus para o cliente as horas trabalhadas e peças liberadas em garantia pelo fabricante, bem como, sua substituição. Será cobrado do cliente o deslocamento (Km) do técnico da Engepeças Equipamentos Ltda, da sede da empresa até o local onde se encontra o equipamento do cliente, bem como, o seu retorno para a sede da Engepeças Equipamentos Ltda.

Sem mais para o momento.

05.063.653/0010-24

ENGEPEÇAS
EQUIPAMENTOS LTDA.

RUA JOSÉ SEMES, 47680
ITALIA - CEP 83 020-442

SAO JOSE DOS PINHAIS - PR

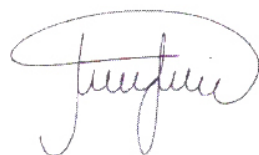

Nivea Maria Guisso Guia
Diretora
GRUPO ENGEPEÇAS
(41) 3386-8150
(41) 98421-1350
vendasjcb@engepecas.com.br



engepecas.com.br

CURITIBA/PR
(41) 3386-8100

CASCADEL/PR
(45) 3219-3000

PORTO ALEGRE/RS
(51) 3357-7300

ITAJAÍ/SC
(47) 3241-8600

UIABÁ/MT
(65) 3388-0100

BELO HORIZONTE/MG
(31) 3439-1800

Imagem meramente ilustrativa